MARS 2022

N°7

LA COROLLE COMME UNIQUE

JOURNAL TRIMESTRIEL DE L'ARCHE, LA COROLLE

ÉDITO

BONJOUR À TOUS ET À TOUTES !

NOUS ESPÉRONS QUE VOUS ALLEZ BIEN EN CETTE NOUVELLE ANNÉE, ET QU'ELLE S'ANNONCE CHALEUREUSE ET TISSÉE DE LIENS HUMAINS... EN PRÉSENTIEL, SI POSSIBLE !

NOUVELLE ANNÉE, NOUVEAUX BÂTIMENTS, NOUVEAU FORMAT POUR NOTRE JOURNAL !

VOUS ALLEZ DÉCOUVRIR DANS CETTE SEPTIÈME ÉDITION LES NOUVELLES IDÉES QUE LE TEMPS DU CHANGEMENT NOUS A APPORTÉES – EN PLUS D'UN REPORTAGE DE PREMIER PLAN SUR L'INSTALLATION DANS NOS NOUVEAUX LOCAUX D'ECOGIA. ALORS TRÊVE DE PAROLES, NOUS VOUS LAISSONS EXPLORER CE NUMÉRO ET VOUS SOUHAITONS UNE BELLE LECTURE :)

L'ÉQUIPE DE LA RÉDACTION

OH LÀ LÀ NADJA, ZUMBA MIAOU !

Dans les nouvelles de la communauté, nous accueillons une nouvelle personne accueillie, Nadja, venue faire un stage de trois mois à l'atelier de la K-Fête. Qui est cette nouvelle personne qui nous a rejoint ? Pour y répondre, l'intrépide José des P'tits Bonheurs a été lui poser quelques questions, dont voici la teneur...

JOSÉ : Bonjour. Je m'appelle José et je suis le journaliste des P'tits Bonheurs. Nadja, qu'est ce que tu aimes dans la vie ?

NADJA : J'aime danser, faire la zumba, travailler, dormir la sieste, me réveiller, manger, toutes ces choses-là ... (rires)

JOSÉ : Comment tu trouves les ateliers ?

NADJA : Je trouve vraiment bien, dans le bon niveau et plein de choix de travail.

JOSÉ : Waouh ! D'où viens-tu ?

NADJA : Je viens de l'Italie.

JOSÉ : Oh là là l'Italie ! Et si tu étais un animal lequel serais-tu ?

NADJA : Un chat, miaou !

JOSÉ : Oh là là. On remercie Nadja.

NADJA : Merci, beaucoup !

BIEN ARRIVÉ·E·S À DESTINATION !

Nous y sommes, le grand retour à Ecogia après tant de temps de travaux et d'attente ! Notre calendrier de l'Avent, durant le mois de décembre 2021, a été de s'installer puis de déballer, chaque jour, des cartons !

Mais alors, qu'en est-il de l'installation, des aventures dans les nouveaux locaux ? Nos intrépides reporter·trice·s ont pu, à distance (Mesures sanitaires obligent), questionner les équipes et les personnes accueillies. Voici donc un petit tour d'horizon !

LA K-FÊTE

COMMENT TROUVEZ-VOUS VOTRE ATELIER ?

Les personnes accueillies aiment beaucoup les nouveaux locaux, elles les trouvent très jolis, lumineux, spacieux et pratiques – rien que ça ! Elles aiment y travailler et y boire de bons cafés… mmh…

Et elles aimeraient aussi qu'on les garde propres !

EST-CE QUE VOUS AVEZ UNE ANECDOTE OU DEUX À NOUS RACONTER ?

Haly y a vécu une belle Fête de Noël, elle a beaucoup aimé.

La découverte des lieux et l'orientation dans ces grands bâtiments n'a pas été chose facile : bien que nous soyons au rez-de-chaussée, la première semaine on retrouvait des personnes accueillies dans les bureaux au 1er étage.

Nous avons aussi décidé de tenter de nouvelles recettes, dans nos nouveaux locaux. Seulement, cela nous a laissé·e·s dubitatif·ve·s : 32 œufs pour 4 cakes !!!

NOUS AVONS ENTENDU DIRE QUE VOUS AVIEZ UNE SUPER MACHINE À CAFÉ ! EST-CE QU'ELLE A UN NOM ?

Caroline (ne nous demandez pas pourquoi, on ne le sait pas : ce sont les personnes accueillies qui ont choisi !)

ET EST-CE QU'EN TANT QU'AMI·E·S, FAMILLE OU SIMPLEMENT PROMENEUR·EUSE·S, ON PEUT VENIR BOIRE LES CAFÉS DE LADITE CAROLINE ?

Ça n'est malheureusement pas encore d'actualité à cause du COVID… mais bientôt (on l'espère) les gens de la Communauté pourront venir et nous les accueillerons avec plaisir !

PROD'

L'atelier de la Prod', qui propose des activités autrefois associées à La Bonne Impression et la Boîte à Coutures, nous a envoyé quelques images pour partager leur nouvel espace !

L'ADMIN'

COMMENT VOUS TROUVEZ LES LOCAUX ?

NATHALIE : Spacieux, lumineux, colorés et accueillants !

MAXIME : Très qualitatifs et pas trop mal conçus pour l'instant. Même si maintenant on voit tout ce qu'on aurait pu mieux faire. À présent, il nous reste à bien prendre en main les espaces et à les décorer à notre image.

CATHERINE : Les locaux sont magnifiques. Je me réjouis qu'on puisse les investir pleinement : cafétéria, salle de cinéma, oratoire…

Pour l'instant, je ne vais qu'à la réception et dans les bureaux – Covid oblige !

EST-CE QUE VOUS AVEZ UNE ANECDOTE À NOUS PARTAGER SUR LE DÉMÉNAGEMENT ?

MAXIME : Y'en aurait plein, mais le jour où nous avons réalisé que 600 000 francs avaient disparus dans la nature suite à un piratage… restera dans ma mémoire ! D'une part pour le choc de perdre plus d'un demi-million et d'autre part pour la joie quelques jours plus tard de retrouver ce demi-million !

QU'EST-CE QUE CETTE GROSSE AVENTURE VOUS A APPORTÉ ?

MAXIME : Sûrement quelques cheveux blancs en plus ! Mais surtout la joie de sentir notre communauté en mouvement. Dans nos documents fondateurs, on parle des communautés de l'Arche comme étant des communautés de foi. Je trouve que ça nous correspond bien à La Corolle, surtout si on considère que c'est tous ensemble en 2013 que nous avons commencé à dessiner les contours de ce que nous vivons aujourd'hui… Il y a eu de la foi et beaucoup d'envies quant à l'avenir de notre communauté.

COMMENT SE PASSE LA COHABITATION AVEC VOS NOUVELLES·EAUX VOISIN·E·S ?

NATHALIE : Une découverte des personnes accueillies et des collègues des foyers (ayant été engagée pendant le confinement je n'avais pas encore fait toutes ces rencontres.). Ça donne de la vie, c'est une ambiance chaleureuse, joyeuse et animée, c'est très plaisant.

CATHERINE : Je suis très très heureuse de croiser régulièrement les personnes de l'atelier et d'Ecogia. Cela fait de la vie et plus de contacts ! J'ai soif de nous retrouver ensemble pour les temps communautaires et de voir vivre la cour !

MAXIME : C'est à eux qu'il faut poser la question !

LE FOYER D'ÉCOGIA

EST-CE QU'IL Y A UN OU DEUX OBJETS QUI SE SONT AVÉRÉS INDISPENSABLES AVEC LE DÉMÉNAGEMENT ?

Cartons, Scotch, Ciseaux (quelle question !)

EST-CE QUE VOUS AVEZ UNE ANECDOTE À NOUS PARTAGER SUR LE DÉMÉNAGEMENT ?

Le premier jour du déménagement, les déménageurs nous amènent les derniers cartons de la journée : il s'agit de tout les restes d'alimentation de la Colombe ! Il y en avait tellement que nous nous sommes dit : « pas besoin de "shop" pendant trois semaines ! »

QU'EST-CE QUE CETTE GROSSE AVENTURE VOUS A APPORTÉ ?

Tout un tas de choses : du mouvement, de l'excitation, de l'adaptation, de l'organisation, une drôle de fatigue (quand même) et des fous rires (aussi !).

LA JOIE DE SENTIR NOTRE COMMUNAUTÉ EN MOUVEMENT !

COMMENT SE PASSE LA COHABITATION AVEC VOS NOUVELLES·EAUX VOISIN·E·S ?

Très bien, Malgré les circonstances ! La K-fête nous chouchoute avec plein de bonnes petites attentions, entre autres des gâteaux… (avec 32 œufs !)

QUI FAIT LE PLUS DE BÊTISES ?

Alberto ! (rires)

LES P'TITS BONHEURS

EST-CE QUE VOUS AVEZ UNE ANECDOTE À NOUS PARTAGER ?

Parmi toutes nos anecdotes, en voici une : « Un Apero Brûlant »

Peu avant le déménagement, et pour fêter le départ des bureaux, nous avions décidé de les convier à un apéritif. Invitation lancée...

Pendant ce temps, la cheminée se refait une beauté et les cendres sont disposées sur le compost. Ce qui ne manque pas de nourrir les braises cachées... Alerte générale ! Tout le monde s'affaire autour du petit brasier ! Après les actes héroïques de nos pompiers d'un jour, nous nous mettons à table tout chamboulé·e·s par l'événement.

Quelques minutes passent quand soudain : « Toc Toc Toc » ... « nous venons prendre l'apéro...! » s'exclament les bureaux en fête ! Zut alors ! Avec toutes ces mésaventures nous avions oublié !

DE QUOI VOUS ÊTES-VOUS DÉBARRASSÉ·E·S DURANT CETTE PÉRIODE ? EST-CE QUE LE DÉMÉNAGEMENT A PERMIS DE PASSER UN CAP (ATTACHEMENT À UN OBJET, UNE HABITUDE, ETC.) ?

Nous avons dit au revoir à Jaïro et Darryl qui ont rejoint l'atelier de la prod', mais que nous avons le plaisir de revoir régulièrement, puisqu'ils sont dans le bâtiment d'en face !

Nous aurons un bon souvenir de la cheminée de la Closerie alimentée par Yves et ses bâtons, ainsi que le jardin dont, non seulement nous pouvions profiter, mais également nos animaux !

Comme nous imaginons que c'est le cas pour tous·tes, nous avons fait de la place pour accueillir le changement et le vivre le plus sereinement possible.

ET COMMENT VONT LES ANIMAUX, D'AILLEURS ?

Charlie, Oona, Lorel et Hardy, semblent avoir bien vécu le déménagement, d'ailleurs je leur laisse la parole : « Bonjour à toutes et tous ! Ici Charlie... et bien les ami·e·s ! Quel chambardement, nom d'une Carotte ! Pour notre part, les rongeurs comme vous nous appelez, nous vivons un grand changement ! Que de visites ! En fait il y a du monde à La Corolle ! C'est chouette !

Cependant, nous voudrions soumettre quelques revendications, nom d'un p'tit trèfle ! Un bel enclos et du beau gazon voilà le secret des câlins que nous vous donnons ! Bonne installation a tous·tes...»

QUI FAIT LE PLUS DE BÊTISES ?

« Les bêtises c'est comme une boîte de chocolats : on ne sait jamais sur quoi on va tomber » (presque tiré de Forest Gump)

D'après José : « Luis, on peut le voir faire des bêtises dans la cour. »

D'après l'équipe : « Nancy et la mousse envahissante »

Rien de tel qu'un bain de pieds, nous sommes d'accord. Mais ceux de Nancy sont un concept :

– Prenez 3 cuillères à soupe d'une soirée Bain de pied

– 2 cuillères a café d'une soirée mousse

– Un peu de folie et de bonne humeur

– Mélangez

ET PAF ! Ça fait les bains les pieds de Nancy...

KESAKO ?

ICI, NOUS VOUS PROPOSERONS UN ESPACE DE JEUX, DE DEVINETTES, DE CHALLENGES ! CE SERA UN ESPACE POUR FAIRE TRAVAILLER VOS MÉNINGES, OU VOTRE CRÉATIVITÉ ET SURTOUT, VOTRE HUMOUR !

LE COIN JEU

Pour inaugurer cette rubrique, nous vous proposons de participer à « L'opération Chaussettes Dépareillées » !
C'est une action toute symbolique à réaliser le 21 mars, pour la Journée Mondiale de la Trisomie 21. Elle est toute simple, mais primordiale, puisqu'elle consiste à montrer que nous acceptons la différence, que nous sommes prêts et prêtes à ce qu'elle soit davantage visible dans la société. Par ce geste, nous permettons de mettre un coup de projecteur sur le fait que les personnes porteuses de trisomie 21 ont toutes leur place dans la société !

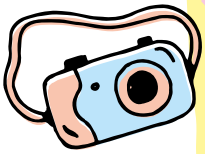

COMMENT FAIRE ?

1. Le 21 mars, on met des chaussettes dépareillées.
2. On prend ses pieds bigarrés en photo, en groupe, en se mettant en scène ou non :)
3. On partage cette photo sur Facebook et Instagram en utilisant le hashtag #DIFFERENTCOMMEVOUS ou en l'envoyant à LACOROLLE.COMMUNIQUE@ARCHE-COROLLE.CH pour qu'elle apparaisse au prochain numéro !
4. On invite ses ami·e·s, ses enfants, ses élèves, sa famille, ses collègues… à faire de même !

Nos chaussettes auront beau, ce jour-là être différentes, elles rempliront exactement la même fonction et on ne s'en portera pas plus mal !

Et avec ce geste simple et amusant, on montre que ni les particularités génétiques ni les différences, de manière générale, ne nous font peur ! Alors… À vos chaussettes !

LES PERLES

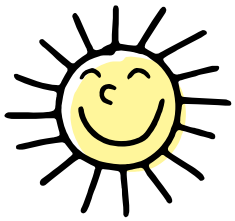

UN SOIR, AU FOYER D'ECOGIA, PIERRE CHERCHE DÉSESPÉRÉMENT SON HAUT DE PYJAMA ROUGE, LE FAVORI. NI PLUS NI MOINS, L'ASSISTANT QUI L'ACCOMPAGNE LE RETROUVE ÉTENDU ET SEC DANS LA BUANDERIE. EN LE RAMENANT, NOTRE CHER PIERROT S'EXCLAME :

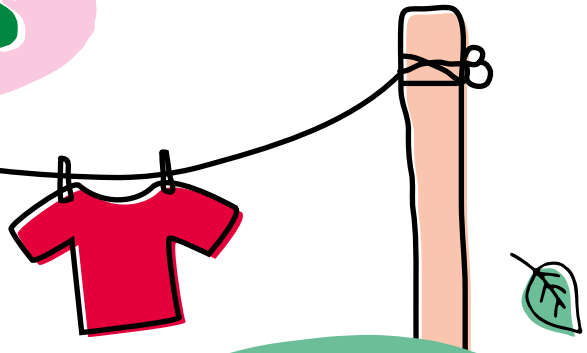

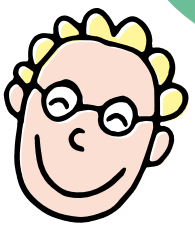

AH, MAIS LE VOILÀ ! MERCI, MONSIEUR MON SAUVEUR ! AHAH

RECETTE

LES ALPENBROT DE VALOCHE

POUR DES BONS BISCUITS DE NOËL :

- 500 G DE FARINE
- 250 G DE BEURRE
- 250 G DE SUCRE
- 2 ŒUFS
- 30 G DE CACAO EN POUDRE
- UN PEU DE CANNELLE
- 1 CUILLÈRE À CAFÉ DE LEVURE

1 MÉLANGE TOUS LES INGRÉDIENTS POUR FORMER UNE PÂTE

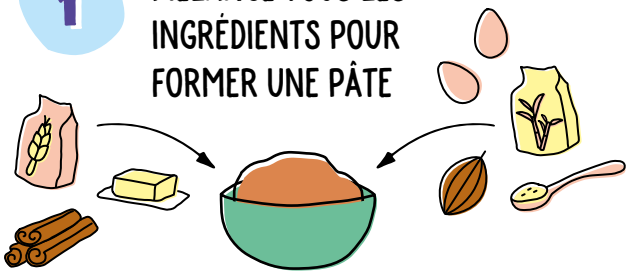

2 PARTAGE LA PÂTE EN 6 MORCEAUX

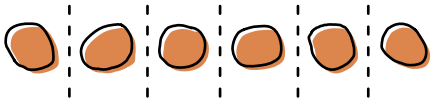

3 FORME DES ROULEAUX AVEC CHAQUE PARTIE DE PÂTE (ENVIRON LA LONGUEUR DE LA PLAQUE DU FOUR)

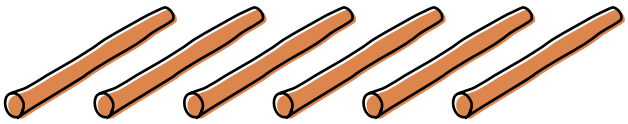

4 DÉPOSE LES ROULEAUX SUR TES PLAQUES DE FOUR ET FAIS CUIRE AU FOUR ENVIRON 10-15 MIN À 180°C (CHALEUR TOURNANTE)

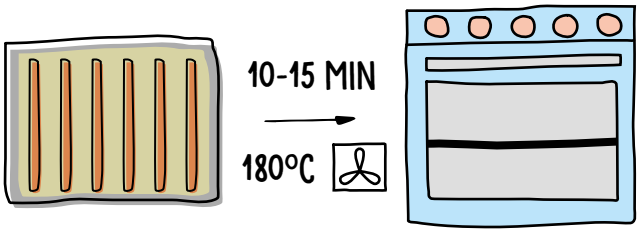

POUR LE GLAÇAGE :

- 150 G DE SUCRE GLACE
- 1 CUILLÈRE À SOUPE DE JUS DE CITRON
- UN PEU D'EAU

1 MÉLANGE TOUS LES INGRÉDIENTS DU GLAÇAGE DANS UN BOL

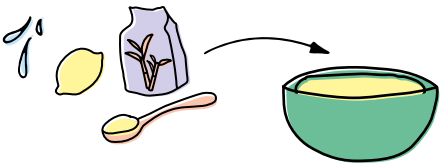

2 ÉTALE LE GLAÇAGE SUR LES ROULEAUX DÈS QUE TU LES SORS DU FOUR ET COUPE LES EN PETITES ROUDELLES TANT QU'ILS SONT ENCORE CHAUDS

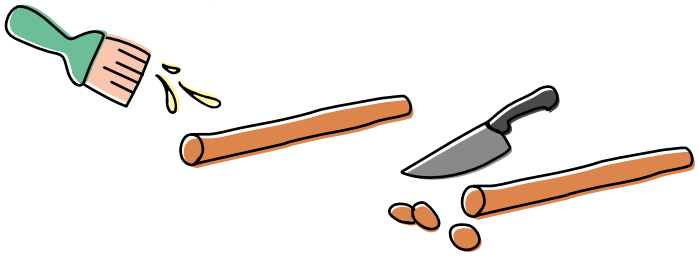

3 LAISSE REFROIDIR DANS UNE BOÎTE (OU DANS TA BOUCHE...)

T KI TOI ?

1 Je connais toute la vie de la famille royale d'Angleterre et de Johnny Hallyday.

2 Roger Federer a osé ne pas me répondre, lorsque je l'ai invité à mon anniversaire – quel goujat ! (mais je l'adore quand même).

3 Je fumais quatre paquets de cigarettes par jour, jusqu'à ce que le docteur me dise que ça pourrait me tuer. Depuis, j'ai arrêté.

4 J'ai beaucoup voyagé à Majorque, où le champagne, les olives et les cacahuètes étaient mon apéro préféré !

5 Je suis à La Corolle depuis 28 ans.

6 Je suis surnommée par certaines personnes avec un titre de noblesse.

7 Je suis une experte incontestée dans l'art de... boire un schlouk avant le dodo !

8 Je râle quand il faut manger des légumes vert, mais ne rechigne pas devant une bonne coupe Danemark.

9 Je suis l'aînée de l'Arche en Suisse.

KESAKO ?

LE PRINCIPE : UNE PERSONNE DE NOTRE COMMUNAUTÉ EST PRÉSENTÉE À TRAVERS SES GOÛTS, SES HABITUDES, SON PARCOURS... ET C'EST À VOUS DE DEVINER DE QUI IL S'AGIT ! VOUS POUVEZ ENVOYER VOS RÉPONSES À NOTRE ADRESSE MAIL :

LACOROLLE.COMMUNIQUE@ARCHE-COROLLE.CH

LE PREMIER LIEU OU LA PREMIÈRE PERSONNE QUI NOUS DONNE UNE BONNE RÉPONSE AURA UNE PETITE SURPRISE ;)

SI D'AVENTURE VOUS AVEZ DES IDÉES OU DES PROPOSITIONS, VOUS POUVEZ ÉGALEMENT NOUS LES PARTAGER !

ATTENTION, C'EST PARTI !

T KI TOI ?

LE BON COIN

KESAKO ?

LE BON COIN EST UN ESPACE D'ÉCHANGES DE BONNES IDÉES, DE BONS PLANS. C'EST L'OCCASION DE FAIRE PASSER DE PETITES ANNONCES, SOIT PARCE QUE L'ON SE DÉBARRASSE QUELQUE PART D'UN OBJET OU D'UN MEUBLE, OU QU'AU CONTRAIRE, ON LE CHERCHE !

C'EST AUSSI L'OCCASION DE FAIRE PASSER UN BON PLAN, OU UNE IDÉE D'ACTIVITÉ. SI UN ESTIVAL, UNE PROMOTION, UNE CHOUETTE SORTIE SAISONNIÈRE EST POSSIBLE, AUTANT LA PARTAGER POUR QUE LES LIEUX PUISSENT SE FAIRE PLAISIR À GOGO !

DONC SI VOUS AVEZ L'INFO IDÉALE, L'ANNONCE ADÉQUATE À FAIRE PASSER, N'HÉSITEZ PAS À NOUS LA TRANSMETTRE À CETTE ADRESSE :

LACOROLLE.COMMUNIQUE@ARCHE-COROLLE.CH

PETITE ANNONCE

La Colocation de Collex recherche une cinquième personne !

Tu es jeune et tu cherches une colocation pas trop chère, dans un cadre sympa et dynamique ? Vous connaissez une personne que ça pourrait intéresser ? Si c'est le cas, une grande maison sur deux étages, toute de bois vêtue et avec un poêle terriblement chouette, accolée au foyer du Puits et appartenant à La Corolle, n'attend plus qu'une personne !

Nous sommes déjà quatre jeunes âgé·e·s entre 24 et 26 ans prêt·e·s à t'accueillir ou accueillir l'un·e de vos proches ! Pour toute info ou prise de contact, tu peux écrire à cette adresse :

CATHERINE.GUERBET@ARCHE-COROLLE.CH

POUR Y VENIR, VOICI LES CONDITIONS À PRENDRE EN COMPTE :

- 600.- DE LOYER MENSUEL
- ÊTRE ÂGÉ·E ENTRE 18 ET 30 ANS
- ÊTRE EN ÉTUDE, OU EN DÉBUT DE CARRIÈRE (ÊTRE DANS LE DOMAINE LARGE DU TRAVAIL SOCIAL SERAIT UN PLUS)
- ÊTRE PRÊT·E À FAIRE DU BÉNÉVOLAT DANS L'UN DES LIEUX DE VIE DE LA COMMUNAUTÉ (UNE SOIRÉE PAR SEMAINE + UNE DEMI-JOURNÉE PAR MOIS)

AGENDA

MARS

L	M	M	J	V	S	D
	1	2	3	4	5	6
7	8	9	10	11	12	13
14	15	16	17	18	19	20
21	22	23	24	25	26	27
28	29	30	31			

15 MARS
INSIEME et les familles intéressées viennent visiter La Corolle

17 MARS
Journée mondiale de la schizophrénie

18 MARS
Assemblée Générale de l'Arche Suisse

19 MARS
Journée internationale du travail social

21 MARS
Réunion des familles

AVRIL

L	M	M	J	V	S	D
				1	2	3
4	5	6	7	8	9	10
11	12	13	14	15	16	17
18	19	20	21	22	23	24
25	26	27	28	29	30	

2 AVRIL
Journée mondiale de sensibilisation à l'autisme

14 AVRIL
Célébration du Jeudi Saint

MAI

L	M	M	J	V	S	D
						1
2	3	4	5	6	7	8
9	10	11	12	13	14	15
16	17	18	19	20	21	22
23	24	25	26	27	28	29
30	31					

3 MAI
Journée mondiale du rire

17 MAI
Audit de suivi

JUIN

L	M	M	J	V	S	D
		1	2	3	4	5
6	7	8	9	10	11	12
13	14	15	16	17	18	19
20	21	22	23	24	25	26
27	28	29	30			

5 JUIN
Journée mondiale de l'environnement

24 JUIN
Inauguration officielle des nouveaux bâtiments d'Ecogia

L'ARCHE LA COROLLE

L'ARCHE LA COROLLE
CHEMIN D'ECOGIA 24,
1290 VERSOIX, CH
022 304 11 80

COMPTE BANCAIRE :
CCP 12-2306-1
BCGE (CLEARING 788)
T0775.6024

RÉDACTION :
DYLAN POUILLY
GRAPHISME :
JOANNE JOHO

LACOROLLE.COMMUNIQUE@ARCHE-COROLLE.CH
ET RETROUVEZ-NOUS SUR FACEBOOK :
LA COROLLE, COMMUNAUTÉ DE L'ARCHE À GENÈVE
WWW.ARCHE-COROLLE.CH